

NOS PARTENAIRES CULTURELS



THÉÂTRES / SALLES DE SPECTACLE

- **PALOMA** - 250 chemin de l'aérodrome - 04 11 94 00 10
- **THÉÂTRE CHRISTIAN LIGER** - Place Hubert Rouger - 04 66 76 74 49
- **THÉÂTRE DE NÎMES** - 1 place de la Calade - 04 66 36 65 00
- **THÉÂTRE 7 (Maison du Théâtre et de la Poésie)**
30 bd Sergent Triaire - 06 18 84 66 75
- **TÉLÉMAC THÉÂTRE** - 14 rue Fernand Pelloutier - 04 66 21 07 60
- **PÉRISCOPE** - 4 rue de la Vierge - 04 66 76 10 56
- **L'ATP** - 4 de la Placette - 04 66 67 63 03
- **TRIPTYK THÉÂTRE** - 26 rue de la République - 04 66 62 06 66

CINÉMAS

- **CAP CINEMA** - Avenue de la Méditerranée - Triangle de la Gare
- **FORUM** - 3 rue Poise - 08 92 68 75 70
- **SÉMAPHORE** - 25 rue Porte de France - 04 66 67 83 11

PRESTATAIRES

- **OFFICE DE TOURISME** - 6 rue Auguste - 04 66 58 38 00
- **CULTURESPACES** - 04 66 21 82 56
- **FNAC de Nîmes** - Coupole des Halles - 0825 020 020
- **ASSOCIATION DA STORM**
07 83 10 12 47 - dastormhh@gmail.com
- **ASSOCIATION DES LIBRAIRES NÎMOIS**
23 bd Amiral Courbet - 04 66 67 88 01
- **LIBRAIRIE LA BULLE** - 2 rue des Chapeliers - 04 66 76 05 91
- **LIBRAIRIE BOOK'IN** - 17 bd Amiral Courbet - 04 66 67 62 35
- **LIBRAIRIE EQUINOXE** - 12 bis rue des Greffes - 04 66 21 28 30
- **AAMAC** (Association des Amis du Musée d'Art Contemporain)
04 66 76 35 75

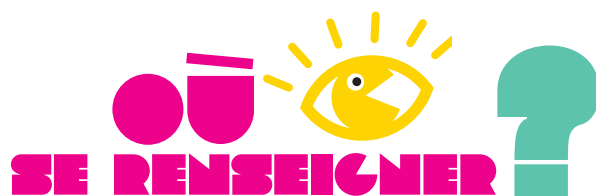

ACCUEIL PAVILLON HOCHÉ

Place Gaston Doumergue, Parvis de l'université Hoche
04 66 27 76 94

ACCUEIL JEUNESSE

12 rue de la Trésorerie
04 66 27 76 86

Le service jeunesse peut répondre à vos questions sur le logement, les loisirs, l'emploi saisonnier, la vie pratique ou la santé.

<http://jeunesse.nimes.fr>

PARTENAIRES DU DISPOSITIF

CROUS - ANTENNE DE NÎMES

Cité MATISSE - 1 rue Matisse
30907 Nîmes Cedex 2
04 66 64 18 61

UNÎMES

Université de Nîmes
30021 Nîmes Cedex 1
0 825 314 116 www.unimes.fr



LYCÉENS & ÉTUDIANTS

ANNÉE SCOLAIRE 2017-2018



RÉDUCTIONS

théâtre, cinéma, livres, spectacles... **-10 à -50%**

CARTE

CAMPUS

CULTURE

Nouveau **Cap Cinéma** en centre-ville*

*ouverture prévue le 29 novembre 2017



jeunesse.nimes.fr
04 66 27 76 86 / 94



La Ville avec un accent
Nîmes

EDITO

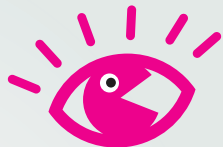

La culture est une nouvelle fois à la portée de tous avec la carte Campus Culture de la Ville de Nîmes que vous vous procurerez aux accueils du service Jeunesse, rue de la Trésorerie ou bien au Pavillon Hoche sur le parvis du site universitaire, pour seulement 7 euros.

Les détenteurs de la carte Campus pourront bénéficier, à des tarifs très attractifs, de places de concerts, de cinéma ou encore de théâtre, des entrées dans les monuments et les nombreux musées de la Ville, ou acheter des livres, des disques ou des films à des prix préférentiels. Ouvert à tous les étudiants post-bac ou aux lycéens effectuant leur cursus dans un des établissements de la commune, Campus Culture est une preuve supplémentaire de l'importance accordée par la Ville à ses jeunes.

Je suis ainsi très heureux, au côté de Maud CHELVI SENDIN, Conseillère municipale déléguée à la Jeunesse, d'offrir au plus grand nombre, un accès direct à la Culture, qui permettra à certains de découvrir la ville et à d'autres de continuer à se divertir, grâce à une programmation culturelle éclectique et de grande qualité.

Je vous souhaite une belle année pleine de réussite et de découvertes.

Jean-Paul FOURNIER
Sénateur du Gard
Maire de Nîmes



MODE D'EMPLOI DE LA CARTE CAMPUS CULTURE

QUI PEUT EN BÉNÉFICIER ?

Tous les lycéens et étudiants résidant à Nîmes ou inscrits dans un établissement scolaire nîmois agréé par l'Education Nationale, les stagiaires de la formation professionnelle et les jeunes âgés de 15 ans et plus inscrits dans un établissement spécialisé.

OÙ ET COMMENT L'ACHETER ?

• AU PAVILLON HOCHE

Lundi, mercredi, jeudi et vendredi : 9h-13h / 14h- 17h - Mardi : 14h-17h
(fermé pendant les vacances scolaires)

• À L'ESPACE JEUNESSE

Lundi, mardi, jeudi et vendredi / 14h-17h - Mercredi : 9h-13h / 14h-17h
Pendant les vacances scolaires du lundi au vendredi 9h-13h / 14h-17h
jeunesse@ville-nimes.fr

Munissez-vous de votre carte d'étudiant(e) ou d'un certificat de scolarité, d'une photo d'identité, d'un justificatif de domicile pour les Nîmois effectuant des études dans une autre commune. Attention : la carte est nominative et incessible.

QUEL EST SON PRIX ?

Elle est vendue 7 € et peut vous permettre de bénéficier de remises sur les places de théâtre, de cinéma, de concert, de spectacle.

7€

COMMENT ÇA MARCHE ?

Pour le **cinéma** et le **théâtre**, la carte ne donne pas droit à un accès direct dans les salles. Vous devez auparavant vous procurer des bons dans l'un des deux accueils Jeunesse. Muni(e) de ce bon et de votre carte, vous retirez votre place au guichet du cinéma ou du théâtre choisi.

Pour les concerts à **Paloma**, vous recevrez un mail du service Jeunesse vous proposant les concerts coups de cœur. Vous devrez ensuite venir retirer votre réservation, dans la limite des places disponibles.

Païement à Paloma le soir du concert sur présentation de votre réservation.

LES PRIVILEGES

La place à **3,30€** pour le Sémaphore

La place à **3,50€** pour le Forum (hors film 3D)

La place à **5,50€** pour Cap Cinéma
(ouverture prévue le 29/11/2017)

La place à **4€** pour le Périscope

La place à **3,50€** pour le Télémac

La place à **3,50€** pour Théâtre 7

La place à **5€** pour le Théâtre de Nîmes

La place à **4€** pour l'ATP

La place à **3€** pour le Triptyk Théâtre

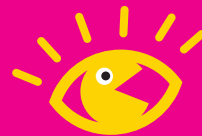

LES AVANTAGES

- **THEATRE CHRISTIAN LIGER** : Tarif réduit **Nouveau Partenaire**
- **PALOMA** : -80% sur les concerts "Coup de cœur"
- **FESTIVAL HIP HOP** : 20% de réduction sur le prix des entrées
- **A.A.M.A.C.** : carte d'adhérent offerte
(accès gratuit aux expos de Carré d'Art musée d'Art Contemporain ; visite guidée ou libre)
- **ASSOCIATION DES LIBRAIRES NÎMOIS**
(Aux Lettres de mon Moulin, Moda, Diderot, Goyard, Tessier, Siloë), la Bulle, Equinoxe et Book'in : de 5 à 10% de réduction
- **FNAC** : 10€ offerts (crédités sur la carte) pour l'achat de la carte adhérent (valable 3 ans) d'une valeur de 10,99€
- **OFFICE DU TOURISME** : visite guidée offerte
- **CULTURESPACES** : gratuité des visites des monuments nîmois